Северный

Проект дома / 163 м²



О доме

Терраса тянется вдоль кухни-гостиной и имеет отдельную лестницу во двор. За входным тамбуром расположены холл, спальня и санузел, через который можно пройти в бойлерную. На верхнем этаже две спальни и ванная с отдельным входом из холла.

Характеристики

Площадь проекта	**163 м²**	Этажность	**Два уровня**
Терраса	**18,8 м²**	Кухня-гостиная	**27,9 м²**
Габариты без террасы	**9,75 × 8,75 м**	Спальни	**3**

Особенности планировки

- На обоих уровнях предусмотрена спальня по 12,4 м².
- В спальне 18,1 м² на верхнем этаже показано место для письменного стола.

Северный

Первый этаж

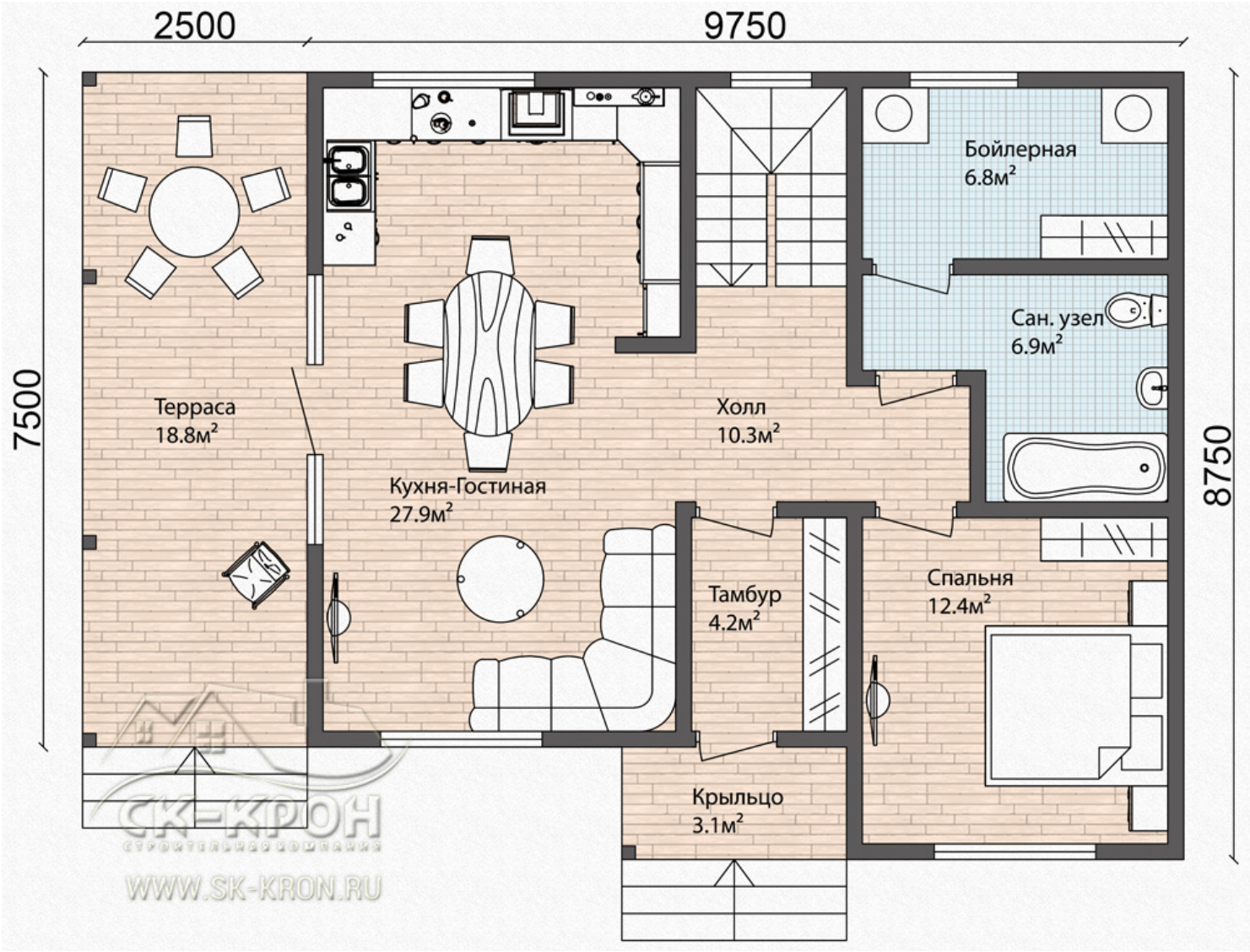

Северный

Верхний этаж

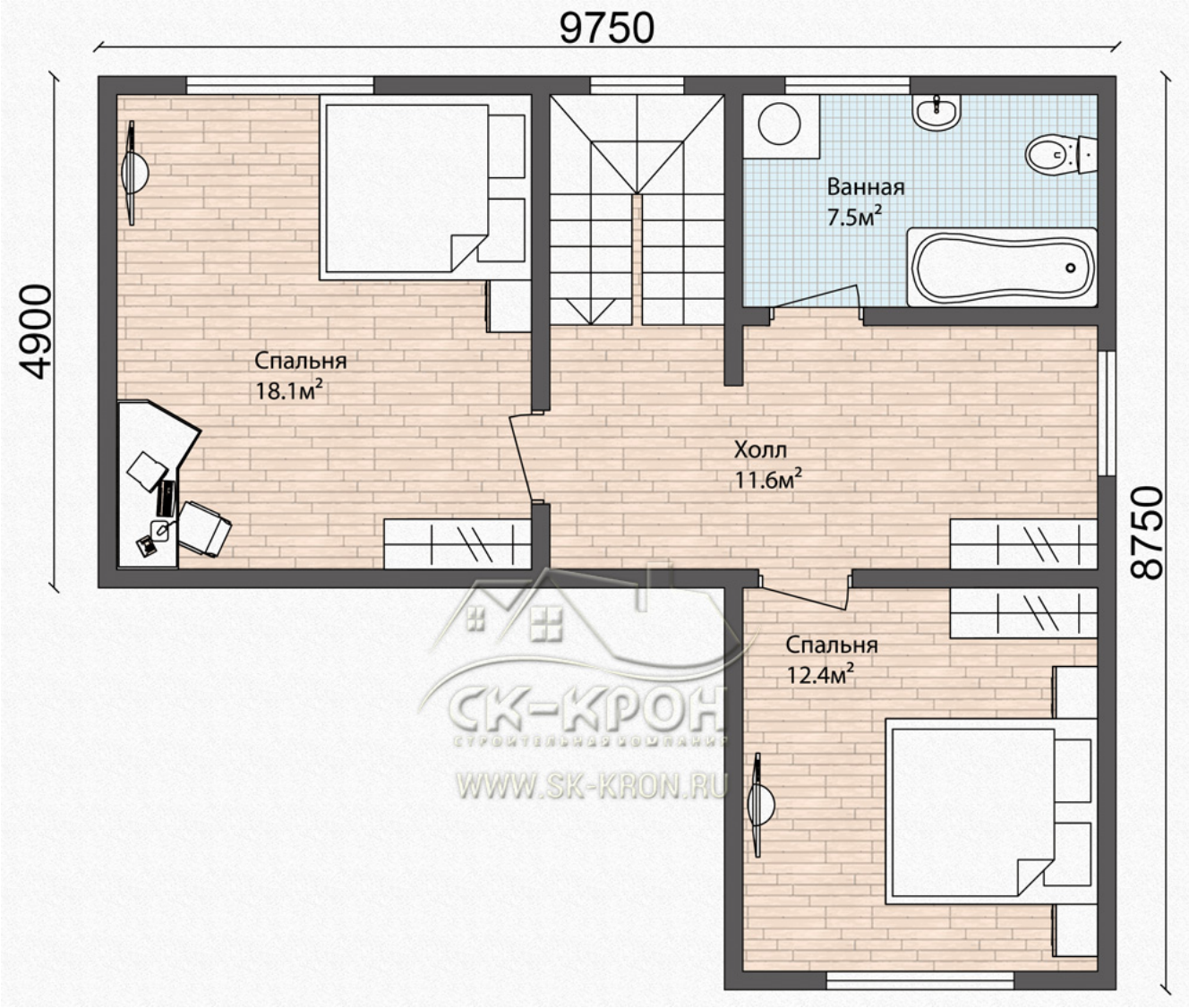

Открыть оригинал изображения