Шале

Проект дома / 453 м²



О доме

Кухня-гостиная первого этажа занимает 71,1 м². Из общей комнаты двери ведут на террасу. На нижнем уровне пять спален и сауна при ванной, на верхнем — две спальни одинаковой площади и холл с местом для дивана у второго света.

Характеристики

Площадь проекта	**453 м²**	Этажность	**Два уровня**
Терраса	**30,1 м²**	Спальни	**7**
Габариты без террасы	**16,5 × 16 м**		

Особенности планировки

- Верхние спальни занимают по 22,9 м².
- На плане над общей комнатой отмечен второй свет площадью 52,5 м².

Шале

Первый этаж

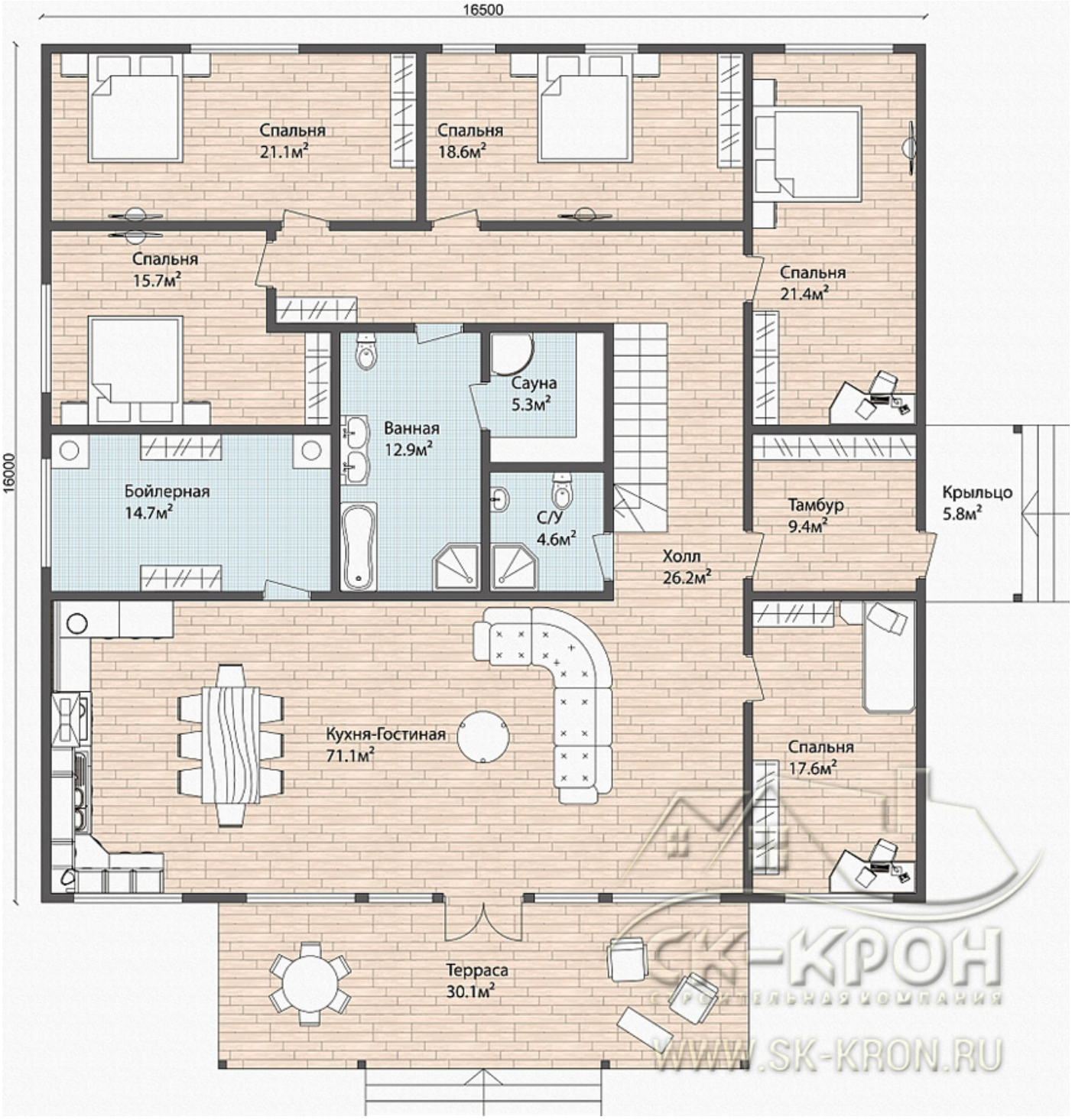

Шале

Верхний этаж

