Далматово

Проект дома / 217 м²



О доме

К основному объёму примыкает гараж на один автомобиль. Из гаража есть внутренний проход через бойлерную в холл. На первом этаже предусмотрена спальня, а на верхнем ещё четыре комнаты подписаны как спальни и имеют доступ к общей ванной.

Характеристики

Площадь проекта	**217 м²**	Этажность	**Два уровня**
Спальни	**5**	Площадь гаража	**29,1 м²**
Габариты с гаражом	**16 × 8,5 м**		

Особенности планировки

- Самая крупная верхняя спальня занимает 18,5 м².
- Обеденный стол стоит рядом с угловой рабочей зоной кухни.

Далматово

Первый этаж

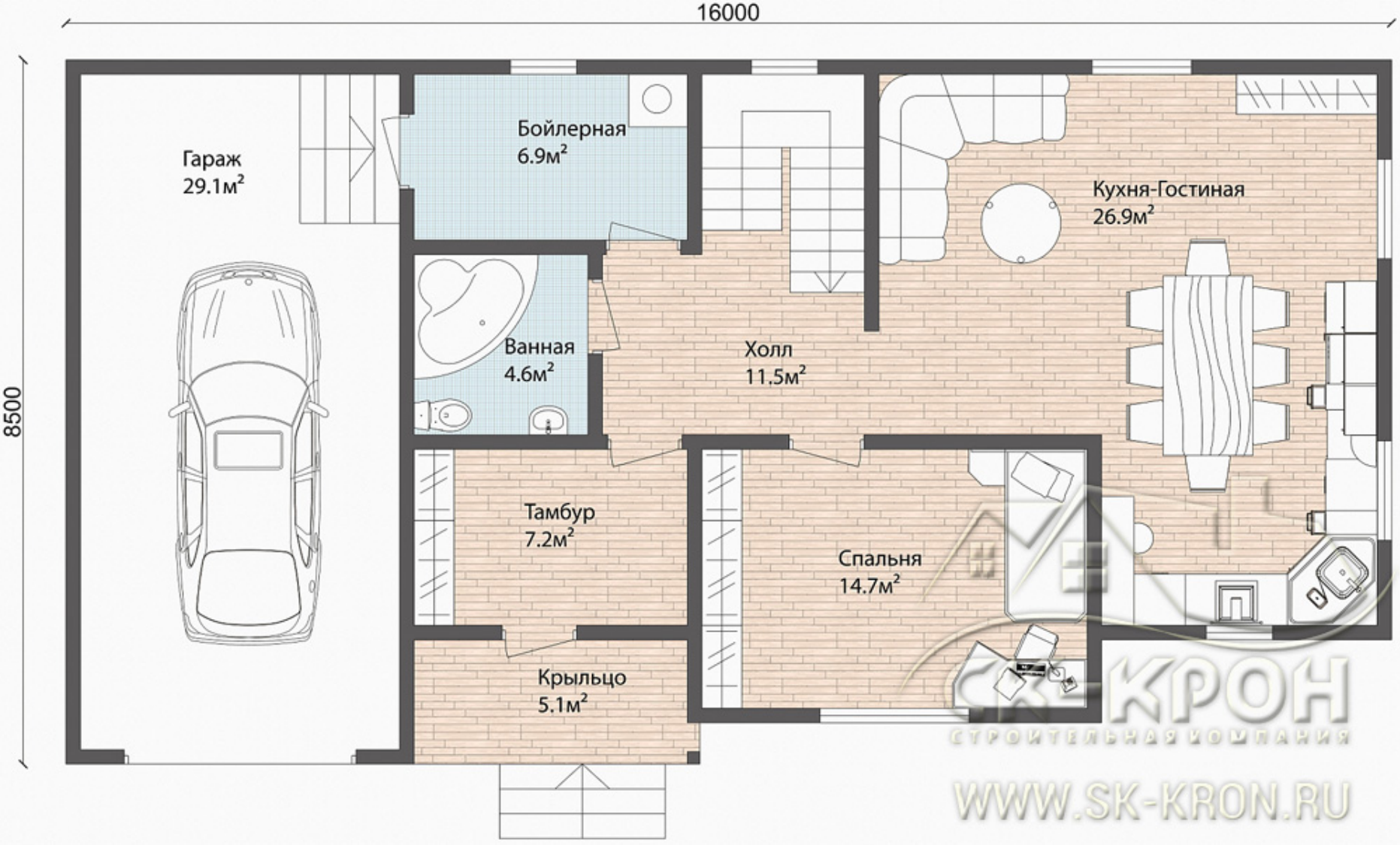

Далматово

Верхний этаж

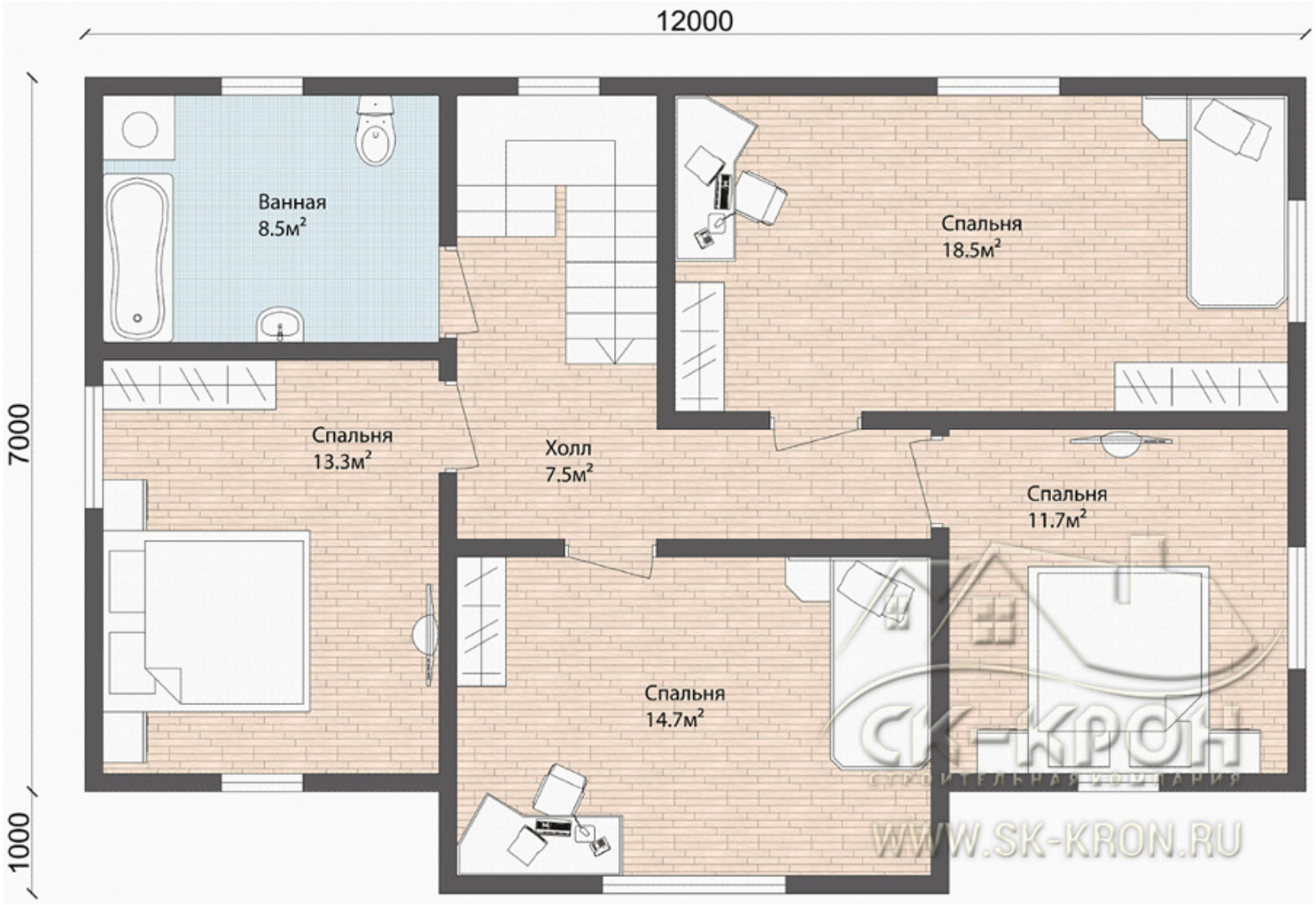

Открыть оригинал изображения