Классик

Проект дома / 232 м²



О доме

Вдоль кухни-гостиной протянулась терраса шириной три метра с отдельным спуском во двор. Одна спальня находится на первом этаже, ещё пять собраны вокруг центрального холла наверху. Из него доступны раздельные ванная и туалет, а также общая гардеробная.

Характеристики

Площадь проекта	**232 м²**	Этажность	**Два этажа**
Габариты основного объёма	**10 × 10 м**	Спальни	**6**

Особенности планировки

- Кухня-гостиная занимает 38,1 м², терраса — 30 м².
- Ванная наверху оборудована двумя раковинами.

Классик

Первый этаж

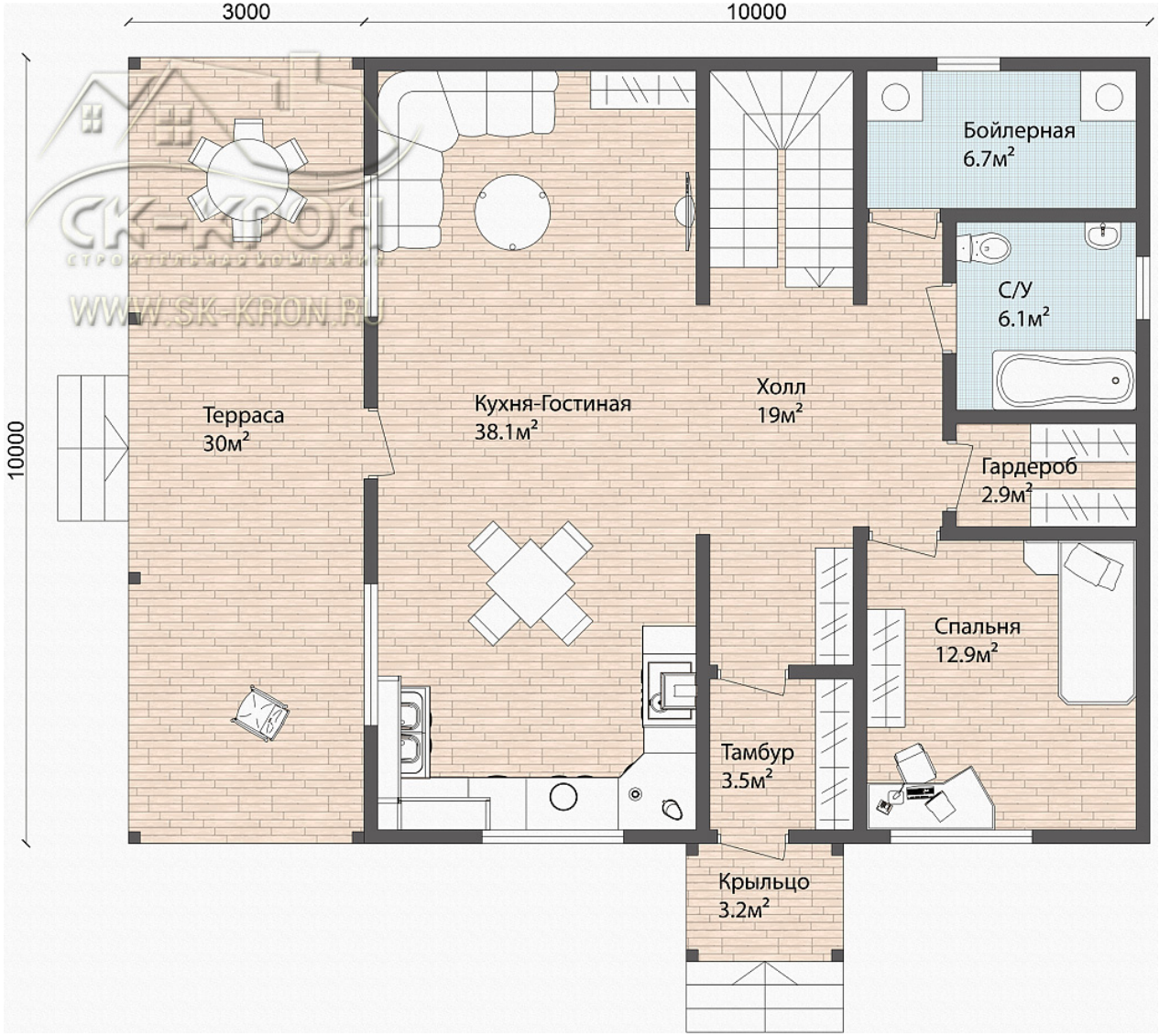

Классик

Верхний этаж

