Сундукуль

Проект дома / 118 м²



О доме

По ширине дома устроена терраса с выходом из кухни-гостиной. У входа на первом этаже выделены спальня и санузел с ванной. Верхнюю площадку лестницы окружают две спальни и общая гардеробная с отдельной дверью.

Характеристики

Площадь проекта	**118 м²**	Этажность	**Два уровня**
Габариты основного объёма	**8,125 × 6 м**	Терраса	**20,3 м²**
Спальни	**3**		

Особенности планировки

- Площади верхних спален — 15,8 и 20,5 м².
- Кухня-гостиная занимает 22,8 м², нижняя спальня — 9,9 м².

Сундукуль

Первый этаж

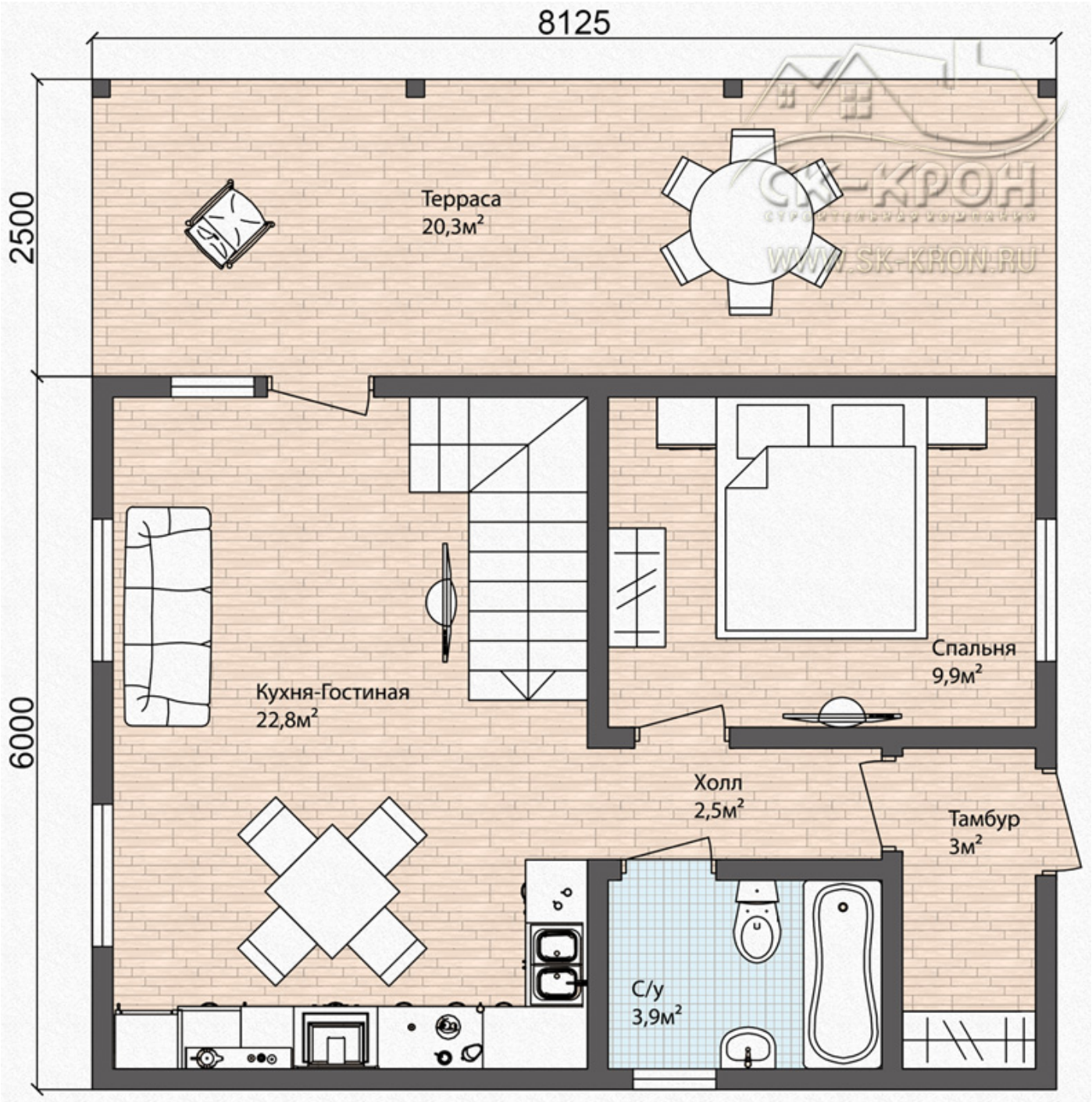

Сундукуль

Верхний этаж

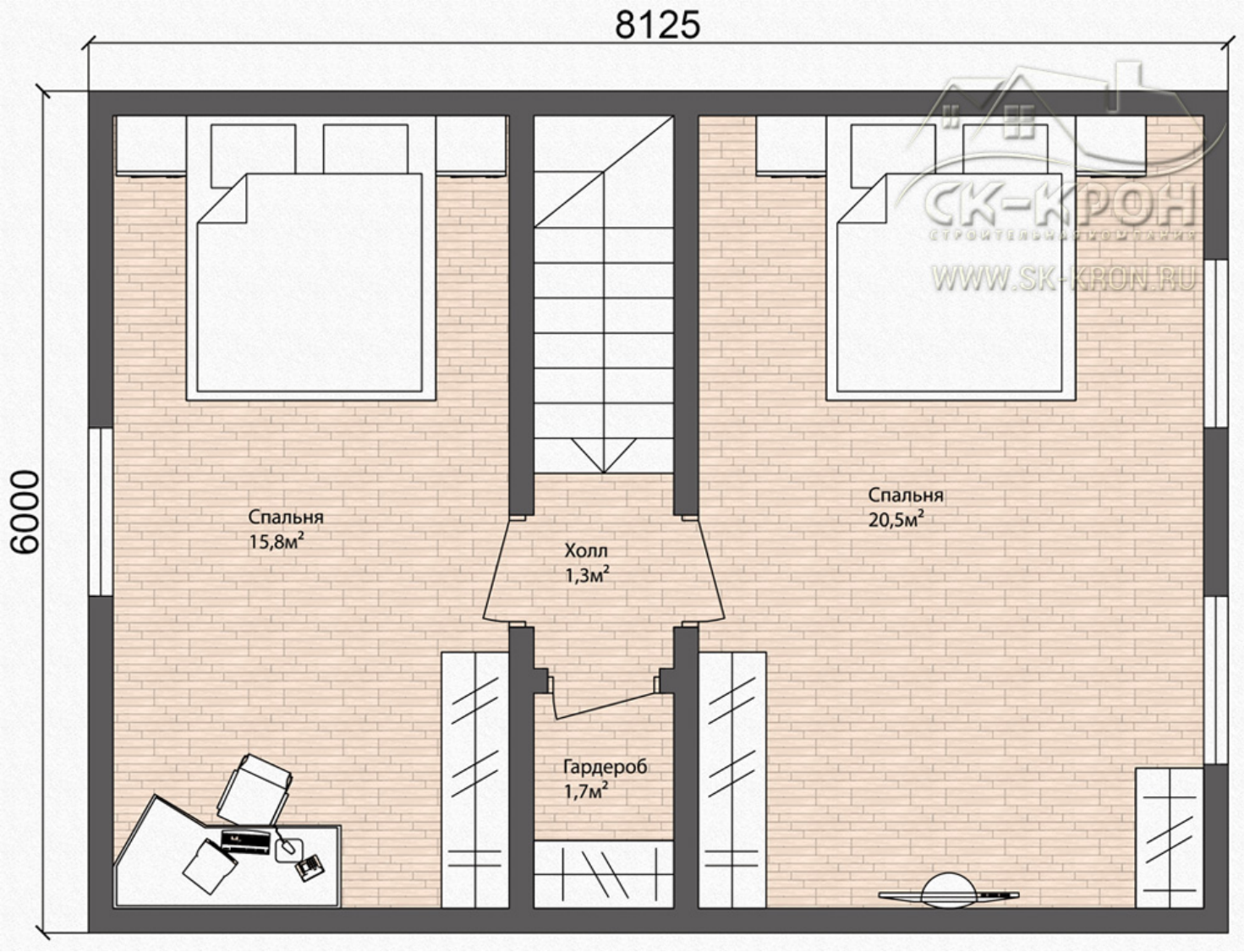

Открыть оригинал изображения