Кустанай

Проект дома / 88 м²



О доме

Вход с крыльца ведёт прямо в кухню-гостиную. По соседству размещена закрытая спальня с двуспальной кроватью. Лестница из общей комнаты поднимается к холлу, откуда отдельные двери ведут ещё в две спальни и в санузел с ванной.

Характеристики

Площадь проекта	**88 м²**	Этажность	**Два этажа**
Габариты основного объёма	**7,7 × 5,7 м**	Кухня-гостиная	**26 м²**
Спальни	**3**		

Особенности планировки

- Спальня на первом этаже занимает 12,4 м².
- На верхнем этаже показаны комнаты 12,4 и 13,6 м².

Кустанай

Первый этаж

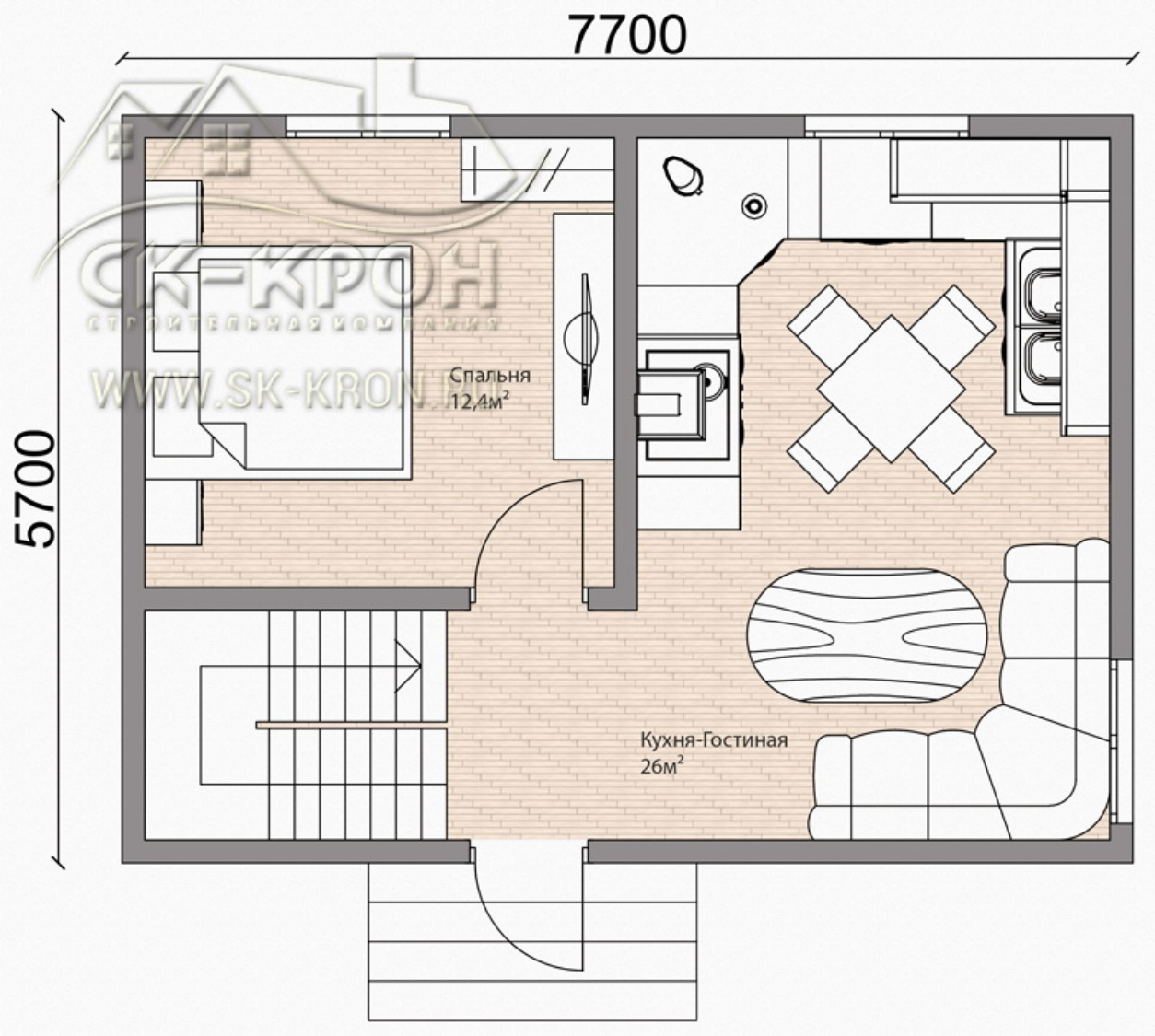

Кустанай

Верхний этаж

