Белый Яр

Проект дома / 125 м²



О доме

Из кухни с обеденной зоной есть открытый проход в гостиную. Из тамбура можно сразу пройти в гостиную, а за лестницей рядом с санузлом выделена бойлерная. Наверху лестница выходит в холл с тремя дверями спален.

Характеристики

Площадь проекта	**125 м²**	Этажность	**Два этажа**
Спальни	**3**	Бойлерная	**5,2 м²**
Габариты дома с выступом гостиной	**9 × 7,5 м**		

Особенности планировки

- Две спальни одинаковой площади — по 14,6 м², третья — 11,9 м².
- Кухня занимает 15,1 м², гостиная — 21 м².

Белый Яр

Первый этаж

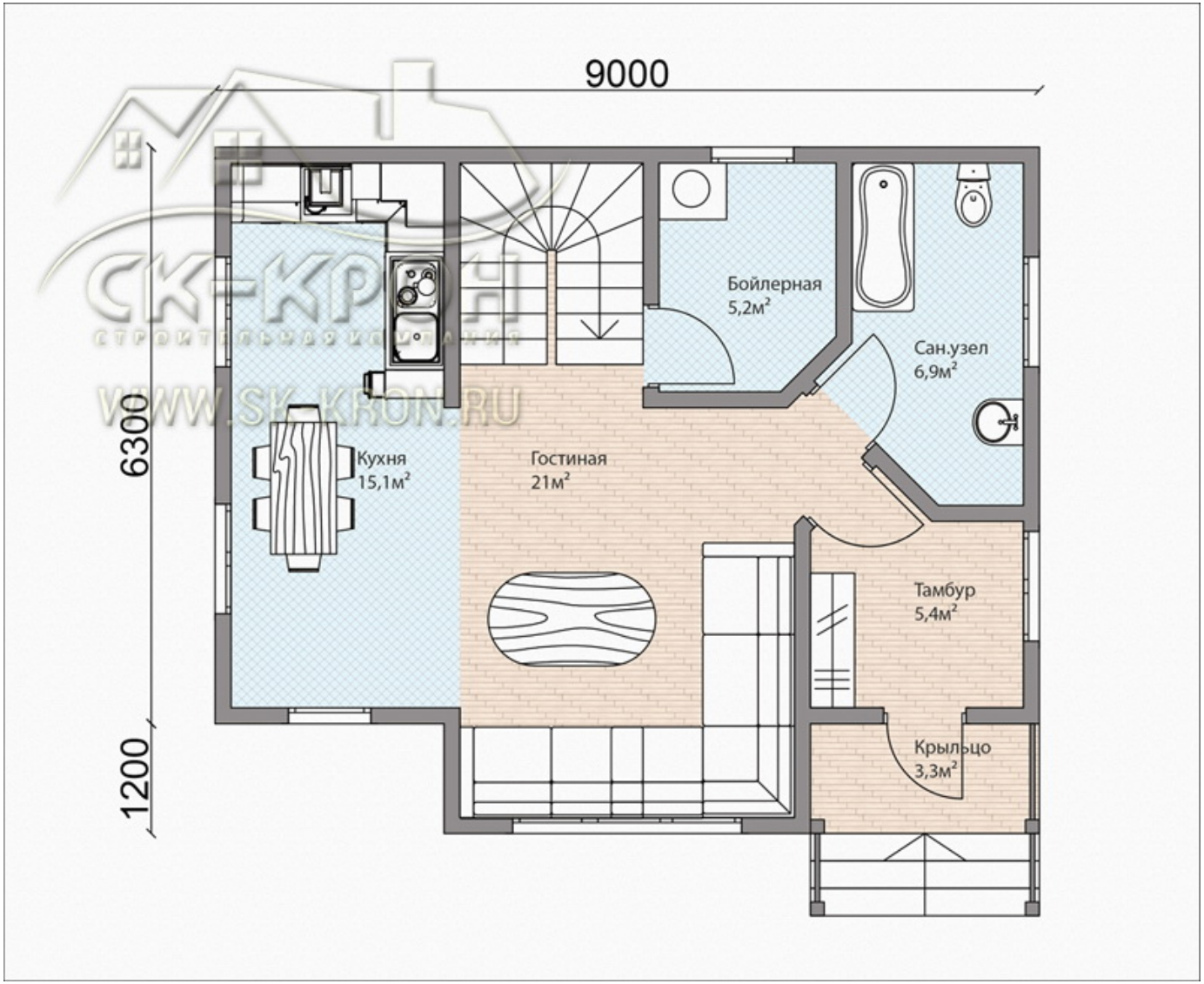

Белый Яр

Верхний этаж

