Стоун

Проект дома / 150 м²



О доме

Основную часть первого этажа занимает кухня-гостиная с двумя диванами и отдельным обеденным столом. У неё есть свой выход на второе крыльцо. Наверху лестница выходит в холл с диваном, вокруг которого расположены три спальни и ванная.

Характеристики

Площадь проекта	**150 м²**	Этажность	**Два этажа**
Кухня-гостиная	**35,4 м²**	Верхний холл	**13,3 м²**
Ширина выступа лестницы	**1,2 м**	Спальни	**3**

Особенности планировки

- Бойлерная 5,2 м² имеет отдельный вход с главного крыльца.
- Площади верхних спален — 8,3, 14,8 и 15,4 м².

Стоун

Первый этаж

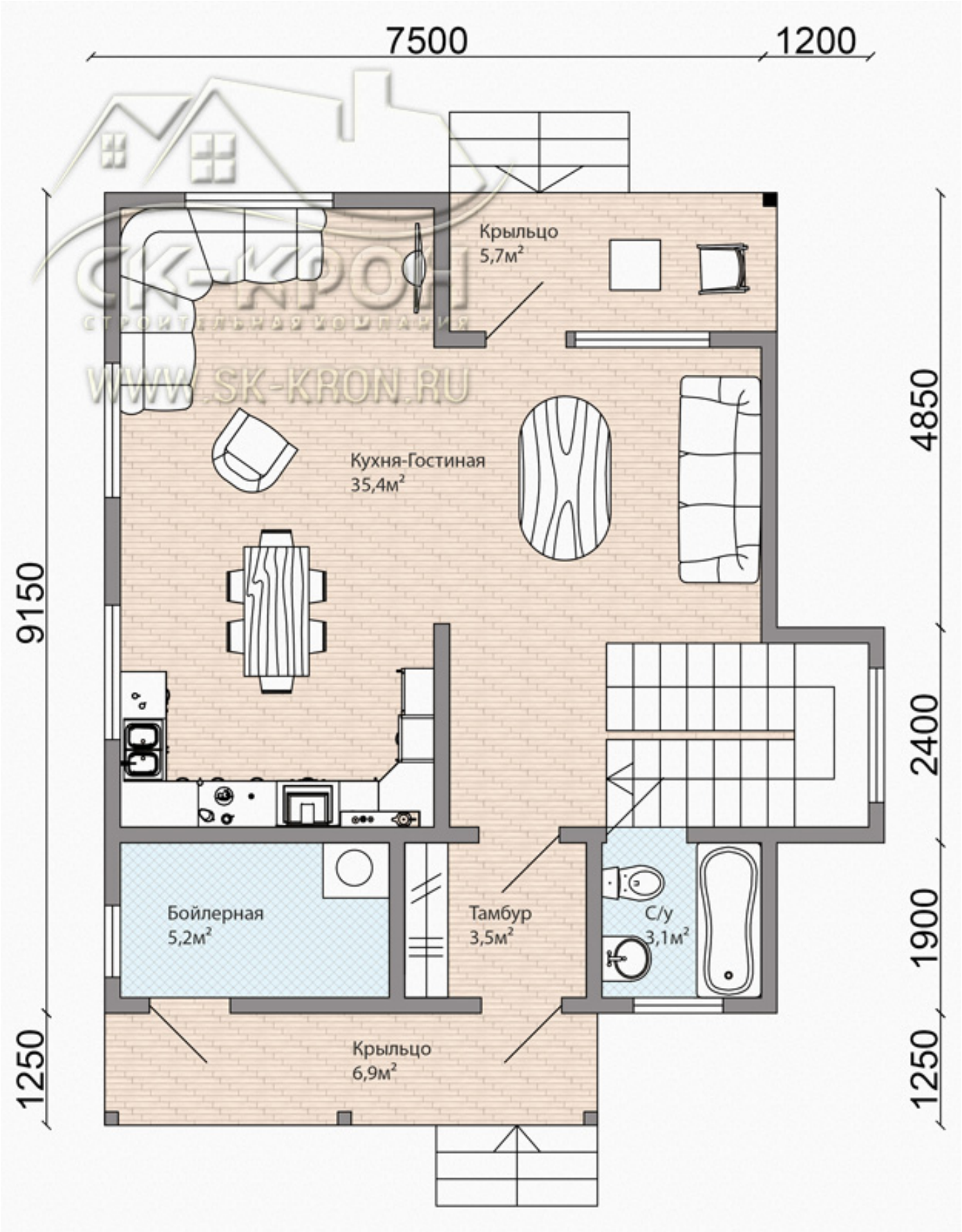

Стоун

Верхний этаж

