Ладный

Проект дома / 99 м²



О доме

Помимо главного входа через тамбур есть отдельная дверь с улицы в кухню-гостиную. На первом этаже рядом со входом выделена гостевая с диваном. Наверху расположен короткий холл, из которого открываются двери четырёх спален.

Характеристики

Площадь проекта	**99 м²**	Этажность	**Два этажа**
Габариты основного объёма	**6 × 8,25 м**	Кухня-гостиная	**25,4 м²**
Спальни	**4**		

Особенности планировки

- Две верхние спальни по 9,1 м², ещё две — 8,1 и 9,8 м².
- Ванная площадью 6 м² расположена внизу, рядом с лестницей.

Ладный

Первый этаж

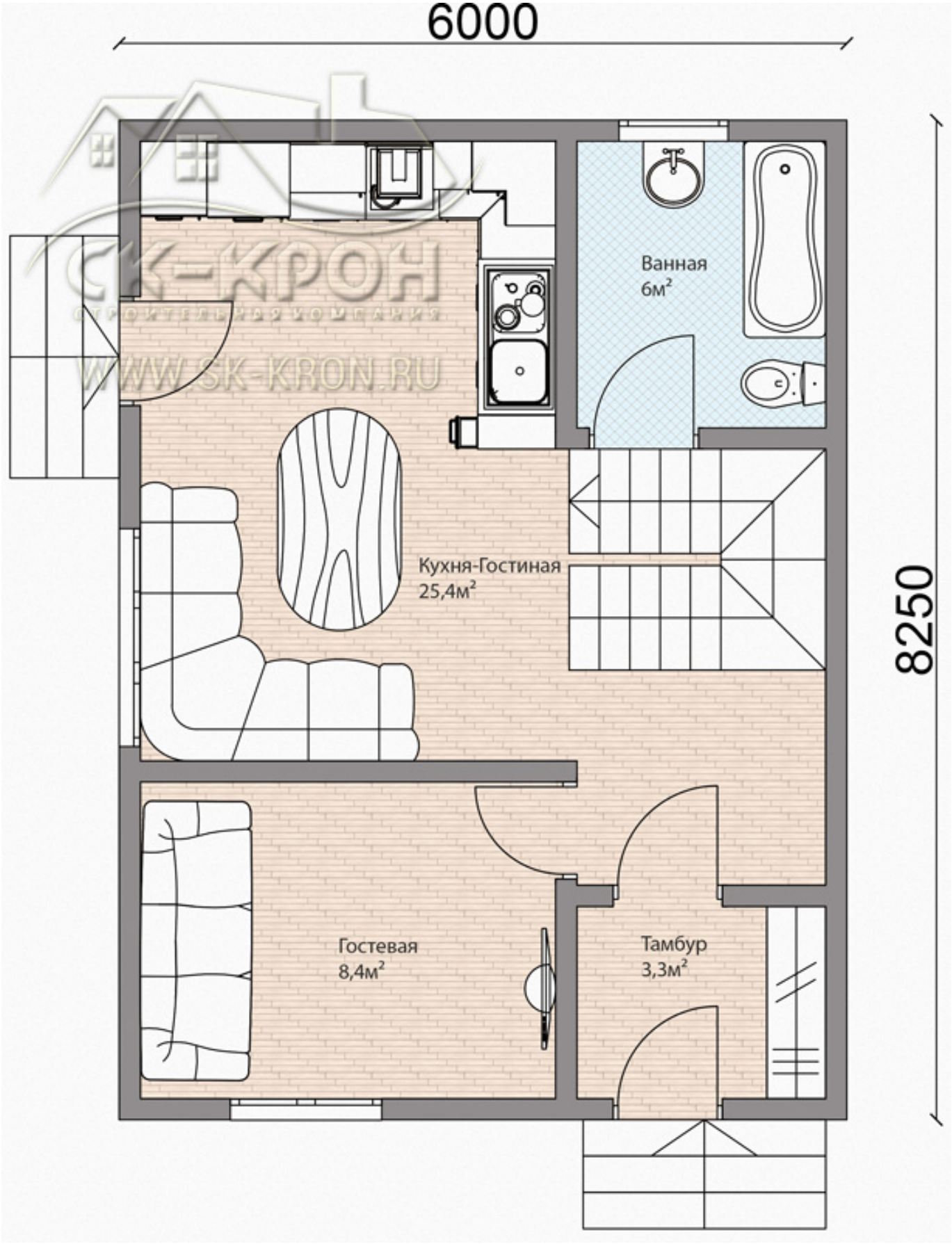

Ладный

Верхний этаж

