Бор

Проект дома / 237 м²



О доме

Кухня-гостиная занимает одну сторону первого этажа и имеет свой выход на крыльцо. Через холл можно пройти в комнату с кроватью, в гардероб и ванную. На верхнем этаже находятся три комнаты, две гардеробные и просторный санузел.

Характеристики

Площадь проекта	**237 м²**	Этажность	**Два этажа**
Основной объём	**12,3 × 10 м**	Кухня-гостиная	**43,1 м²**
Комнаты с кроватями	**4**		

Особенности планировки

- Для топочной предусмотрена наружная дверь.
- Самая большая из верхних комнат занимает 23 м² и соединена с гардеробной.

Бор

Первый этаж

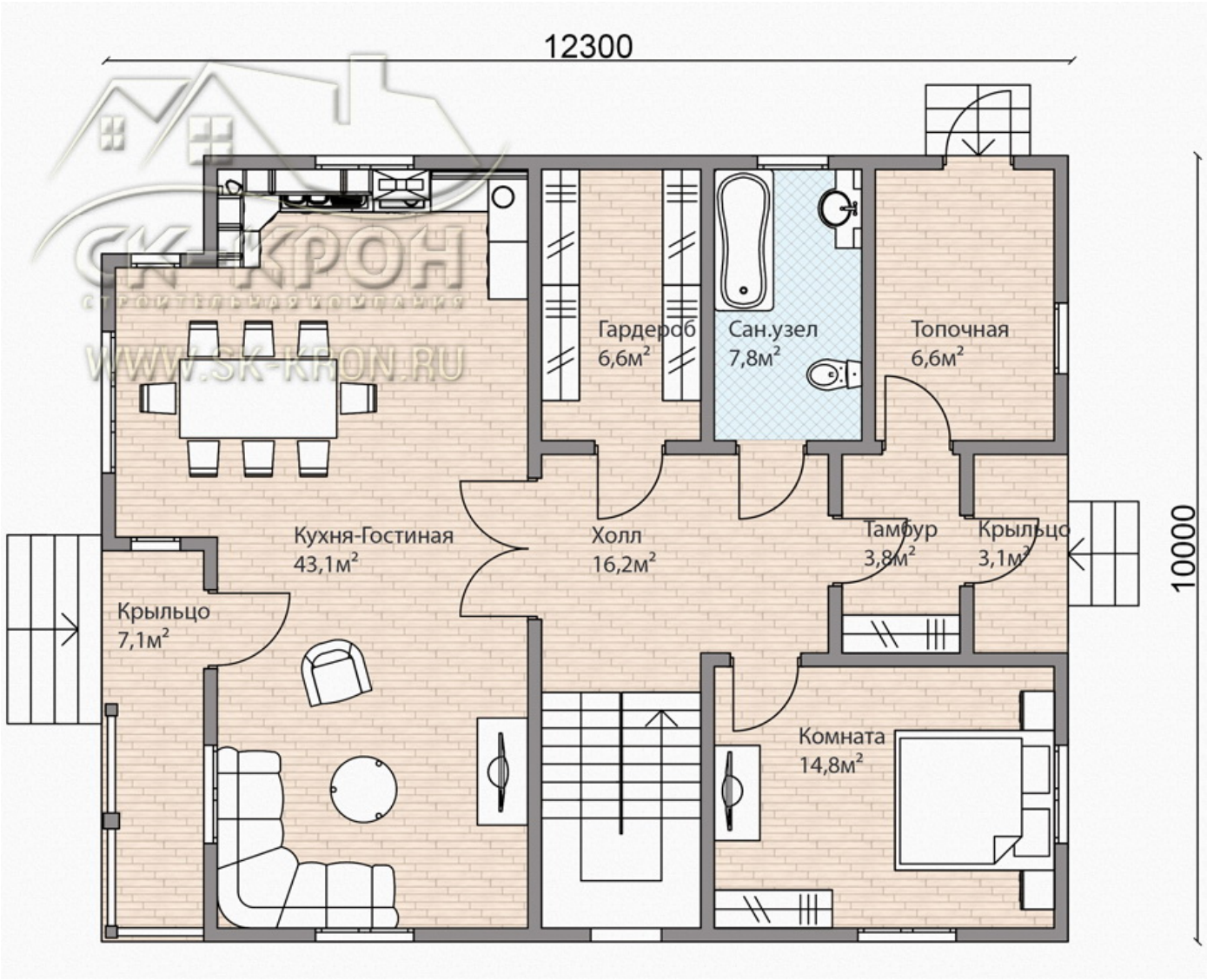

Бор

Верхний этаж

