Семейный

Проект дома / 119 м²



О доме

Вдоль жилой части первого этажа расположен гараж на один автомобиль с отдельной наружной дверью. От входного тамбура через холл можно пройти в спальню или кухню-гостиную. Ещё три спальни и ванная собраны вокруг верхней лестничной площадки.

Характеристики

Площадь проекта	**119 м²**	Этажность	**Два этажа**
Габариты с гаражом	**10,5 × 7 м**	Площадь гаража	**26,2 м²**
Спальни	**4**		

Особенности планировки

- На нижнем уровне спальня 7,7 м², на верхнем — две по 9 м² и одна 8,7 м².
- Кухня-гостиная занимает 18,4 м².

Семейный

Первый этаж

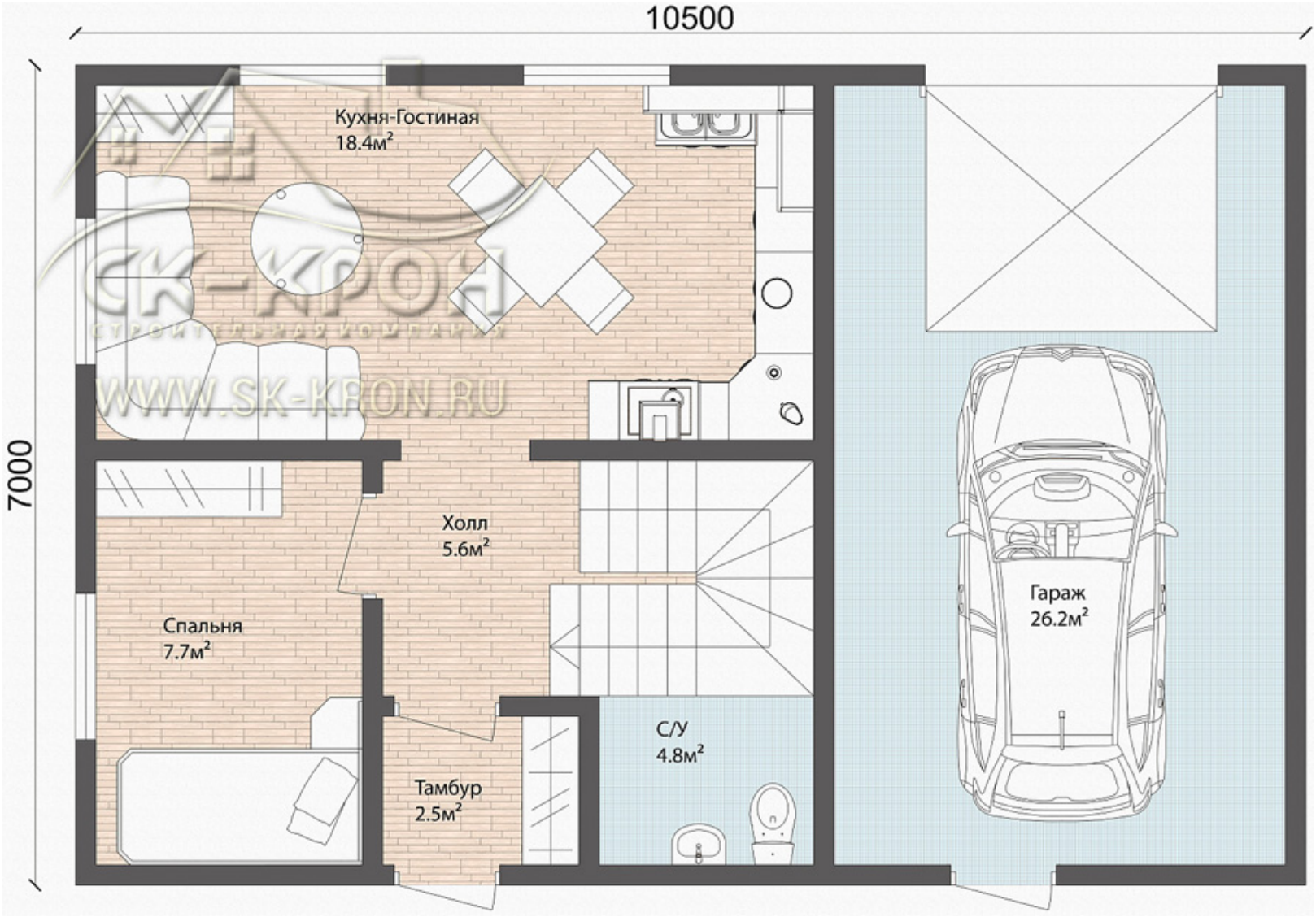

Семейный

Верхний этаж

